

A low-angle, upward-looking photograph of modern skyscrapers against a bright, overcast sky. The buildings feature repetitive window patterns and architectural details. Two large, semi-transparent red geometric shapes, resembling stylized triangles or chevrons, are overlaid on the image: one in the top-left corner and another in the bottom-left corner, framing the central text.

PT. RE DESIGN CONSULTING

COMPANY PROFILE

PT. RE DESIGN CONSULTING

SAMBUTAN DIREKTUR UTAMA

Perumahan Griya Taman Asri Blok I
No 353, Donoharjo, Ngaglik, Sleman,
Yogyakarta 55281.
Telp/Fax : (0274) 867327

redesainconsultingindonesia@gmail.com
<https://redesignconsulting.id/>



Mitra Yang Terhormat,

Pertama – tama kami sampaikan terima kasih atas kesempatan dan kepercayaan yang diberikan kepada perusahaan kami untuk dapat ikut berkontribusi dalam menyediakan tenaga / jasa konsultan yang handal dan terpercaya.

PT. Re Design Consulting merupakan perusahaan yang bergerak dalam penyediaan jasa konsultasi bidang pendidikan, pelatihan dan pengembangan sumber daya manusia, pengembangan perangkat lunak, kajian dan penelitian serta creative design/visual branding yang didukung oleh para ahli yang berpengalaman, berdedikasi dan cekatan.

Pada kesempatan ini ijin perusahaan kami untuk berkontribusi secara maksimal dalam membantu memenuhi kebutuhan perusahaan / instansi / institusi Bapak/Ibu dalam hal pengadaan jasa konsultasi di bidang-bidang yang menjadi professional kami.

Kami berharap kontribusi dan dedikasi perusahaan kami ini dapat terjalin dengan kerjasama yang baik antara kedua belah pihak. Atas perhatian Bapak/Ibu pimpinan kami ucapkan terimakasih.

Salam sukses,

Riski Aditya, S.Kom., M.Cs
Direktur Utama



SELAYANG PANDANG

Perusahaan kami secara resmi dibentuk dan beroperasi pada tanggal 14 Oktober 2006 dengan nama PT. Re Design Consulting yang berlokasi di Sleman, Yogyakarta. Seiring dengan berjalannya waktu dan bertambahnya tenaga professional kami di berbagai bidang, pada tanggal 3 Februari 2020, dilakukan perubahan struktur manajemen dan penambahan bidang usaha untuk melebarkan sayap dan jangkauan bisnis di Indonesia.

Perusahaan kami bergerak dibidang penyediaan jasa konsultasi dibidang Pendidikan Pelatihan dan Pengembangan SDM, Pengembangan Sistem Informasi, Kajian dan Penelitian serta creative design/visual branding. Didukung dengan sumber daya manusia yang memiliki latar belakang pendidikan dan keahlian terbaik di bidangnya. Para ahli kami memiliki sertifikasi baik lokal perusahaan maupun sertifikasi internasional.

Dukungan management yang solid, kokoh dan terdiri dari tenaga professional yang berpengalaman di bidangnya akan menyediakan sumber daya manusia yang berkualitas sehingga PT. RE DESIGN CONSULTING mampu bersaing dengan perusahaan penyedia jasa konsultan lainnya di Indonesia dalam menyediakan tenaga konsultan yang profesional.

Seiring perkembangan zaman dan sesuai visi & misi perusahaan, maka kami akan terus menerus melakukan inovasi dan perubahan Menjadi lembaga konsultan terkemuka, inspiratif dan inovatif.

VISI DAN MISI

**MENJADI LEMBAGA KONSULTAN TERKEMUKA,
INSPIRATIF DAN INOVATIF**



Mengembangkan pelayanan jasa konsultansi yang semakin berkualitas dan sesuai kebutuhan



Mengembangkan SDM (Sumber Daya Manusia) yang berkualitas.



Meningkatkan kualitas tata kelola administrasi kegiatan dalam upaya menciptakan sistem tata kelola kegiatan yang baik (good governance projects).

BIDANG USAHA



PENDIDIKAN, PELATIHAN DAN PENGEMBANGAN SUMBER DAYA MANUSIA

MENYELENGGARAKAN PELATIHAN-PELATIHAN BAIK SECARA REGULER/TERJADWAL MAUPUN DENGAN PERMINTAAN AKAN TEMA TERTENTU. DIDUKUNG DENGAN PARA NARASUMBER YANG TERLATIH DAN BERPENGALAMAN DARI BERBAGAI INSTITUSI.



PENGEMBANGAN PERANGKAT LUNAK

PEMBUATAN PERANGKAT LUNAK/APLIKASI SISTEM INFORMASI YANG DISESUAIKAN DENGAN KEBUTUHAN BISNIS SUATU INSTANSI/LEMBAGA. DIDUKUNG DENGAN TENAGA AHLI YANG HANDAL DAN TERPERCAYA SERTA BERSERTIFIKASI

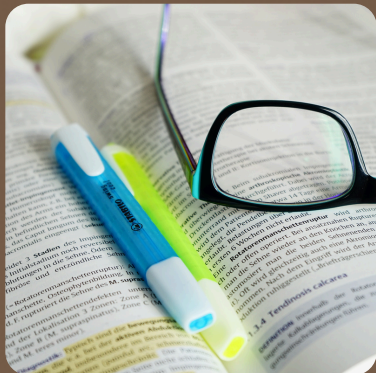

KAJIAN DAN PENELITIAN

PT. RE DESIGN CONSULTING JUGA AKTIF MEMBANTU DAERAH-DAERAH DALAM MEMBUAT KAJIAN-KAJIAN GUNA MENDUKUNG PENGAMBILAN KEPUTUSAN YANG SESUAI DENGAN PERATURAN-PERATURAN YANG BERLAKU. BERBAGAI KAJIAN-KAJIAN DAN PENELITIAN YANG DIBUAT SESUAI DENGAN KEBUTUHAN DARI INSTANSI. DIDUKUNG DENGAN TENAGA AHLI YANG BERPENGALAMAN DAN BERASAL DARI BERBAGAI PERGURUAN TINGGI BAIK NEGERI MAUPUN SWASTA.



CREATIVE DESIGN & VISUAL BRANDING

PT. RE DESIGN CONSULTING JUGA MEMILIKI TENAGA AHLI DAN PENGALAMAN DIBIDANG CREATIVE DESIGN/VISUAL BRANDING. IDE-IDE CREATIVE DARI PARA AHLI DI TUANGKAN DALAM BENTUK VIDEO/GAMBAR YANG DAPAT MENAIKKAN NILAI JUAL DARI SEBUAH PERUSAHAAN/INSTANSI. SERTA DAPAT MENJADI COMPANY PROFILE DARI SEMUA INSTANSI/LEMBAGA



PORTOFOLIO 2015-2023

PT. RE DESIGN CONSULTING

2024

- Penyusunan Rancangan Teknokratik RPJMD Kab. Mahakam Ulu 2025-2029
- Penyusunan SOP Penganggaran Kab. Mahakam Ulu
- Penyusunan Pedoman penyusunan RKA OPD Kab. Mahakam Ulu
- Penyusunan SOP Perencanaan Kab. Mahakam Ulu
- Penyusunan Gambaran Umum Pemajuan IPTEK Kota Yogyakarta
- Pembuatan Website DPUPR Kab. Mahakam Ulu
- Penyusunan Renstra BPBD Kab. Mahakam Ulu 2024-2026
- Penyusunan Sistem Informasi Manajemen Pelayanan Desa Sijuk Terpadu, Belitung
- Bimtek penyusunan SOP Bag. Administrasi Pembangunan Sekretariat Daerah
- Bimtek Pedoman Pengelolaan Kegiatan Yang Bersumber Dari Dana Kelurahan Berdasarkan Permendagri 130/2018 dan PP 17/2018
- Bimtek E-Purchasing Bidang Konstruksi
- Bimtek Peningkatan SDM Bagian Komunikasi Pimpinan
- Bimtek Peningkatan Kapasitas SDM Pendokumentasian Pimpinan Bagian Prokopim
- Bimtek Penyusunan RKA OPD



PORTOFOLIO 2015-2023

PT. RE DESIGN CONSULTING

2023

- Penyusunan Rancangan Awal RPJP Kabupaten Berau
- Penyusunan Rancangan Awal RPJP Kabupaten Belitung Timur
- Penyusunan Rancangan Awal RPJP Kabupaten Boyolali
- Penyusunan Rancangan Awal RPJP Kabupaten Tanah Laut
- Penyusunan RPJMD Perubahan 2021-2026 Kabupaten Mahakam Ulu
- Kajian Analisis IPM Kabupaten Kutai Barat
- Penyusunan Rencana Strategis BPBD Kabupaten Mahakam Ulu
- Kajian Penyertaan Modal Pemerintah Kabupaten Mahakam Ulu
- Pedoman Penyusunan RKA kabupaten Mahakam Ulu
- Pelatihan Teknis penyusunan renstra Kabupaten Mahakam Ulu
- Updating Analisis Standar Belanja Kota Samarinda TA. 2024



PORTOFOLIO 2015-2023

PT. RE DESIGN CONSULTING

2022

- Bimbingan Teknis Penyusunan KUA PPAS Kota Samarinda
- Pedoman Penyusunan RKA BPKAD Kabupaten Mahakam Ulu
- Updating Sistem database sarana prasarana pembangunan Kabupaten Kutai Barat
- Kajian Perda Kabupaten Wonogiri
- Penyusunan Analisis Standar Belanja Kabupaten Sumbawa Barat
- Penyusunan Analisis Standar Belanja Kota Samarinda
- Penyusunan Analisis Standar Belanja Kabupaten Lebak
- Pelatihan Kehumisas dan Protokoler Kabupaten Kutai Barat
- Evaluasi RPJP Kabupaten Kutai Barat 2005-2025
- Penyusunan Standar Biaya Masukan (SBM) TA 2023 Kabupaten Mahakam ULu
- Updating sistem database sarana dan prasarana infrastuktur Kabupaten Kutai Barat



PORTOFOLIO 2015-2023

PT. RE DESIGN CONSULTING

2021

- Penyusunan RPJMD Kabupaten Berau 2021-2026
- Penyusunan RPJMD Kabupaten Mahakam Ulu 2021-2026
- Pendampingan Penyusunan Rencana Strategis Dinas Kesehatan Kabupaten Berau
- Pendampingan Penyusunan Rencana Strategis Dinas Pengendalian Penduduk, Keluarga Berencana Pemberdayaan Perempuan dan Perlindungan Anak Kabupaten Berau
- Pendampingan Penyusunan Rencana Strategis Dinas Komunikasi Informatika Persandian dan Statistika Kabupaten Berau
- Pelatihan Penyusunan Rencana Strategis Kabupaten Mahakam Ulu
- Penyusunan Pedoman RKA BPKAD Kabupaten Mahakam Ulu
- Sistem Pelayanan Informasi Publik Humas Kabupaten Kutai Barat
- Penyusunan Database Sarana Prasarana Pembangunan Kabupaten Kutai Barat



PORTOFOLIO 2015-2023

PT. RE DESIGN CONSULTING

2020

- Penyusunan Database Informasi Tenaga Kerja Kab. Kutai Barat
- Penyusunan Standar Biaya Masukan Kab. Mahakam Ulu
- Kajian Teknokratik RPJMD Kab. Mahakam Ulu
- Updating Analisis Standar Belanja Tahun 2021 Kab. Mahakam Ulu
- Penyusunan Perubahan RPJMD Kabupaten Sukamara
- Penyusunan Infografis Kebudayaan pada Dinas Kebudayaan Provinsi Yogyakarta



PORTOFOLIO 2015-2023

PT. RE DESIGN CONSULTING

2019

- Updating Analisis Standar Belanja Kota Samarinda
- Penyusunan Analisis Standar Belanja Prov. Kalimantan Utara
- Rancangan Teknokratik RPJMD Kab. Kutai Barat
- Pelatihan Penerapan Analisis Belanja Pada Kab. Ciamis
- Penyusunan Sistem ASB pada Pemerintah Daerah Fakfak
- Penyusunan ASB Kab. Belu
- Updating ASB Kab. Sumbawa Barat
- Updating ASB Kota Samarinda
- Kajian Roadmap Pemanfaatan Barang Milik Daerah, Provinsi DIY
- Kajian Kerjasama Pengelolaan Aset Barang Milik Daerah Provinsi DIY
- Kajian Kebutuhan SDM Pendamping Desa/Kelurahan Budaya, Dinas Kebudayaan DIY
- Penyusunan Rancangan Peraturan Bupati Tentang Retribusi Kabupaten Teluk Wondama, Papua Barat
- Penyusunan Profil Ekonomi dan Investasi Kabupaten Sorong
- Penyusunan Dokumen Uji Adisionalitas dan Inovasi DPPU Sepinggan dan TBBM PT Pertamina Balikpapan
- Penyusunan Dokumen Social Mapping PT GM Kutai Timur
- Penyusunan Dokumen Wahana Keselamatan Transportasi Dinas Perhubungan DIY
- Penyusunan Dokumen Kajian Lingkungan Kawasan Ekonomi Khusus Pantai Samas Parang Tritis dan Penanda Keistimewaan Yogyakarta
- Penyusunan Isu Strategis Kabupaten Sleman
- Penyusunan Naskah Akademik Rancangan Peraturan Daerah Kabupaten Semarang Tentang Perlindungan dan Pemenuhan Hak-hak Penyandang Disabilitas
- Penyusunan DELH RS Arifin Achmad Riau Provinsi Pekanbaru
- Penyusunan Amdal PDAM Tirta Kerta Raharja Kabupaten Tangerang
- Penyusunan Dokumen Evaluasi Lingkungan Hidup Balai Kota Yogyakarta
- Update aplikasi SIMTAB Kab. Yakohimo
- Penyusunan Perda Tera Tera Kab. Berau
- Kajian Lingkungan Hidup Strategis (KLHS) Sesuai PP 46 Tahun 2016 Bagi Pemerintah Daerah Kabupaten Sleman
- Sosialisasi Forum Satu Data Kota Surakarta



PORTOFOLIO 2015-2023

PT. RE DESIGN CONSULTING

2018

- Sistem Informasi Alokasi dan Seleksi Anggaran Terpadu, Jelas, Integratif, Tepat dan Urgen (SIASAT JITU) Kab. Mahakam Ulu
- Pelatihan Penyusunan ASB Kab Tapin
- Pelatihan Penyusunan SOP Kesbangpol prov.Papua
- Pelatihan Penyusunan ASB Pemkot Balikpapan
- Penyusunan Aplikasi e-ASN Kab. Kutai Kartanegara
- Penyusunan ASB, SSH dan SBU Kabupaten Puncak Jaya Papua
- Pelatihan Achievement and Motivation Training
- Implementasi Transaksi Non Tunai di Pemerintahan Daerah Bagi BKD Provinsi Bengkulu
- Kajian Lingkungan Hidup Strategis (KLHS) Sesuai PP 46 Tahun 2016 Bagi Pemerintah Daerah Kabupaten Gunungkidul
- Implementasi Kebijakan Ketahanan Keluarga Dalam Mewujudkan Keluarga Tanggung Di Daerah Istimewa Yogyakarta
- Penyusunan Kajian Lingkungan Hidup Strategis (KLHS) RZWP3K DIY
- Penyusunan Kajian Lingkungan Hidup Strategi (KLHS) Satuan Ruang Strategis (SRS) Kasultanan dan Kadipaten DIY
- Penyusunan Amdal Kegiatan Izin Usaha Pemanfaatan Hasil Hutan Kayu pada Hutan Alam (IUPHHK-HA) PT. Tanjung Wana Sejahtera, Kecamatan Seram Barat, Kecamatan Taniwel, Kecamatan Inamosol, Kecamatan Amalatu, dan Kecamatan Elpaputih Kabupaten Seram Bagian Barat
- Penyusunan Amdal Rencana Pengembangan Bandar Udara Elelim (runway 910 meter menjadi 1.250 meter) di Distrik Elelim, Kabupaten Yalimo, Provinsi Papua
- Penyusunan Amdal Rencana Kegiatan Pengembangan Bandar Udara Tiom Di Kabupaten Lanny Jaya, Provinsi Papua
- Penyusunan Dokumen Evaluasi Lingkungan Hidup (DELH) Rumah Sakit Jiwa Daerah Abepura Provinsi Papua
- Sosialisasi Smart Economy
- Kajian Pemanfaatan BMD Pada Kawasan Stadion Mandala Krida, Among Rogo, dan Kawasan Kaliurang di Daerah Istimewa Yogyakarta
- Penyusunan Juklak Juknis Kabupaten Kutai Barat
- Kajian Strategis Pemanfaatan Kawasan JEC Daerah Istimewa Yogyakarta



PORTOFOLIO 2015-2023

PT. RE DESIGN CONSULTING

2017

- Analisis Standar Harga Satuan Kabupaten Bintuni
- Reviu RPJMD Kabupaten Mahulu
- Analisis Standar Belanja Kabupaten Sumbawa Barat
- Penyusunan Review, Evaluasi, dan Revisi RPJPD Kota Jayapura Tahun 2005-2025
- Implementasi Peraturan Pemerintah No. 11 Tahun 2017 Tentang Manajemen Aparatur Sipil Negara Bagi BKD
- Implementasi Transaksi Non Tunai di Pemerintahan Daerah Bagi BKD
- Penyusunan DELH Bandara Kamur, Distrik Pantai Kasuari, Kabupaten Asmat, Provinsi Papua
- Penyusunan DELH TPA Aibiyowki, Kabupaten Biak-Numfor, Provinsi Papua
- Peningkatan Kualitas Prasarana, Sarana dan Utilitas (PSU) Kawasan Kumuh Kecamatan Depok dan Ngaglik, Kabupaten Sleman
- UKL-UPL RSUD Kobagma
- Naskah Akademik dan Rancangan Peraturan Daerah Daerah Istimewa Yogyakarta tentang Ketahanan keluarga
- Penyusunan Kajian Lingkungan Hidup Strategi (KLHS) RPJMD DIY
- Detail Desain Penyediaan Air Baku WS Progo Opak Serang
- UKL-UPL RS Tipe D Pratama Kabupaten Yalimo
- Penyusunan AMDAL Pembangunan dan/atau Peningkatan Alih Trase Gunung Pasir dan Prafi – Menyambou – Anggi – Ransiki, Provinsi Papua Barat
- Penyusunan AMDAL Pembangunan Ruas Jalan Manda-Wolo-Kobagma, Kabupaten Jayawijaya dan Kabupaten Mamberamo Tengah, Provinsi Papua
- Penyusunan AMDAL Pembangunan Ruas Jalan Barapasi-Legari, Provinsi Papua
- Pelatihan Penyusunan Renja Kab. wonogiri
- Penyusunan Standar Analisis Belanja (ASB) Kabupaten Jayawijaya
- Penyusunan Standar Analisis Belanja (ASB) Kabupaten Kutai Kartanegara
- Penyusunan Standar Operasional Prosedur (SOP) Bagian Organisasi dan Tata Laksana Provinsi Papua



PORTOFOLIO 2015-2023

PT. RE DESIGN CONSULTING

2016

- Pelatihan dan Pendampingan Penyusunan Renstra Kab Sambas
- Pelatihan Penyusunan Renja Kab. wonogiri
- Pelatihan Penyusunan Renstra Kab Kutai Barat
- Pelatihan Kesehatan dan Keselamatan Kerja Di Rumah Sakit (K3RS) se RSUD NTT
- Diklat Komunikasi yang Efektif dan Pelayanan Prima RSUD
- Penyusunan AMDAL Ruas Jalan Memberamo-Elelim, Kabupaten Jayapura, Kabupaten Keerom, Kabupaten Yahukimo, dan Kabupaten Yalimo, Provinsi Papua
- Penyusunan AMDAL Ruas Jalan Mumugu, Kenyam, Dekai. Provinsi Papua
- Penyusunan AMDAL Rencana Revitalisasi Danau Tondano, Kabupaten Minahasa, Provinsi Sulawesi Utara
- Studi Kawasan Strategis Pariwisata Nasional (KSPN) Kawasan Geopark Kabupaten Gunungkidul
- Studi Kelayakan Taman Kerajaan Nusantara Kabupaten Kulo Progo
- Naskah Akademik dan Rancangan Peraturan Daerah Daerah Istimewa Yogyakarta tentang Ketertiban Umum
- Penyusunan Data Kebutuhan Gas Sektor Rumah Tangga, Industri, dan Transportasi di Wilayah D.I. Yogyakarta
- Masterplan and Feasibility Study for Development Ecotourism Kaltim Park in Samarinda City
- Penyesuaian Tanah sebagai Dasar Penetapan Harga NJOP di Kab. Belitung
- Penyusunan Naskah Akademik RPJMD di Kutai Barat
- Penyusunan Indikator Kinerja Utama RPJMD Kabupaten Mahulu
- Penyusunan Naskah Akademik Perayaan Upacara Adat Dahau Kabupaten Kutai Barat
- Penyusunan RKPD Kabupaten Mahulu
- Penyusunan Kajian Rencana Pembangunan Industri Daerah D.I. Yogyakarta



PORTOFOLIO 2015-2023

PT. RE DESIGN CONSULTING

2015

- Sistem Informasi Geografis Potensi Pariwisata DIY
- Penyusunan Data Spasial Potensi Pariwisata Per Kecamatan se-DIY di Yogyakarta
- Penyusunan Rencana Strategis (Renstra) BPKAD Kabupaten Kutai Barat, Kalimantan Timur
- Penyusunan Dokumen RPJMD Kabupaten Mahakam Ulu
- Penyusunan Dokumen Perkembangan Perdagangan Ekspor dan Impor Kota Semarang
- Penyusunan SOP BPKAD Prov Papua
- Penyusunan SOP BPKAD Kab Mimika
- Pelatihan dalam Langkah Penyiapan dan Manajemen Pengelolaan Pelayanan Perizinan Terpadu Satu Pintu di Lingkungan Pemda
- Pelatihan Manajemen Kebencanaan Berbasis Masyarakat
- Diklat Sistem Mutasi Pegawai Bagi Pegawai Biro Kepegawaian
- Diklat Service Excellent dan Peningkatan Soft Skill Pegawai Menuju Pelayanan Prima Rumah Sakit Bagi Pegawai RSUD
- Kajian Kebijakan Konektivitas Intermoda Dalam Mendukung Perekonomian Wilayah
- Penyusunan RPJP Kabupaten Mahakam Ulu
- Penyusunan Kajian Budaya Masyarakat Perkotaan dan Pedesaan dalam melanjutkan Pendidikan Ke Perguruan Tinggi di Kabupaten Bekasi
- Studi Kelayakan Peluang Investasi Pengembangan Kawasan Strategis Dengan lokasi di Kawasan Pusat Pemerintahan Kota Padang
- Perencanaan Transportasi Kawasan Pakualaman DIY
- Advisory Kelembagaan SPAM Provinsi Gorontalo
- Penyusunan Studi Banjir di Kawasan Eks Dinas Peternakan Provinsi Jambi
- Penyusunan LARAP DI Lubuk Pagar Kabupaten Kerinci, Provinsi Jambi
- Penyusunan KA AMDAL DI Lubuk Pagar Kabupaten Kerinci, Provinsi Jambi
- Penyusunan AMDAL Pembangunan Gedung Kampus Universitas Islam Negeri Salatiga
- Penyusunan AMDAL Rencana Kegiatan Pembangunan Sistem Penyediaan Air Minum (SPAM Limasan LPTA Musi Kapasitas Produksi 1.200 liter/detik di Kota Bengkulu

CLIENT KAMI



Kami memiliki client dari berbagai daerah di Indonesia baik dari sektor Pemerintah Daerah maupun dari sektor Swasta

TENAGA AHLI

Kami Memiliki Tenaga Ahli Yang Profesional Dari Berbagai Disiplin Keilmuan



Prof. Ambar Pertiwiningrum, Ir.,
M.Si., Ph.D., IPM., ASEAN. Eng

AHLI BIDANG PENGEMBANGAN EKONOMI DESA

Guru Besar Fakultas Peternakan UGM. Lulusan Doctor, Applied of Microbiology, Gifu University, Japan ini masih aktif dalam berbagai kegiatan penelitian dan seminar-seminar/pelatihan.



Catur Sugiyanto, Prof., Dr., MA

AHLI BIDANG EKONOMI PERTANIAN

Guru besar di Fakultas Ekonomika dan Bisnis UGM dengan gelar Doctor, Agricultural and Consumer Economics, University of Illinois, USA. Aktif dalam kegiatan penelitian yang berhubungan dengan Agricultural and Consumer Economics.



Dr. Suryanto, S.E., M.Si

AHLI BIDANG PEMBANGUNAN DAERAH DAN LINGKUNGAN HIDUP

Pendidikan S3 dibidang Ekonomi Lingkungan serta aktif terlibat diberbagai penelian dan proyek pembangunan diberbagai daerah dalam hal Ekonomi dan Lingkungan



Yanse Kardias. SE, M.Si

AHLI PERENCANAAN DAN EKONOMI REGIONAL

Pengalaman berkarir secara profesional dibidang Perencanaan dan Ekonomi Regional lebih dari 20 tahun. Aktif mengisi berbagai pelatihan dan seminar baik yang diadakan oleh Lembaga pemerintah maupun Lembaga swasta.



Dra. E. Yuningtyas Setyowati.,
M.Si., C.EIA

AHLI BIDANG PEMBANGUNAN DAERAH DAN LINGKUNGAN HIDUP

Memiliki berbagai sertifikasi kompetensi yang berhubungan dengan lingkungan. Aktif mengajar di berbagai kampus negeri dan swasta di berbagai daerah



Sri Wahyuni, SE, M.Ec.Dev

AHLI BIDANG ASET DAN INVESTASI DAERAH

Menekuni bidang perencanaan keuangan dan aset dengan pengalaman lebih dari 15 tahun. Aktif mengajar di berbagai kampus swasta di Yogyakarta dengan tema bisnis, ekonomi dan aset

TENAGA AHLI

Kami Memiliki Tenaga Ahli Yang Profesional Dari Berbagai Disiplin Keilmuan



Riski Aditya, S.Kom., M.Cs

AHLI BIDANG TEKNOLOGI DAN SISTEM INFORMASI

Pengalaman lebih dari 10 Tahun di bidang IT. Predikat S1 dari Universitas AMIKOM Yogyakarta dan S2 di Universitas Gadjah Mada Yogyakarta. Aktif mengisi berbagai pelatihan dibidang IT dan terlibat berbagai proyek pengembangan IT dari berbagai pemerintah daerah



Budi Nurhandoyo, SH

AHLI BIDANG HUKUM DAN PEMBANGUNAN SOSIAL

Pengalaman dalam dunia hukum dan hubungan masyarakat selama lebih dari 20 Tahun membawa beliau memiliki banyak relasi dari berbagai kalangan. Aktif dalam berbagai kegiatan pemerintah daerah dan swasta.



A. Muammar FK, SM

AHLI BIDANG MANAJEMEN BISNIS

Aktif di kegiatan bisnis dan membantu pengembangan UMKM di berbagai daerah. Memiliki kemampuan menganalisis bisnis dan branding produk dengan pengalaman lebih dari 5 tahun

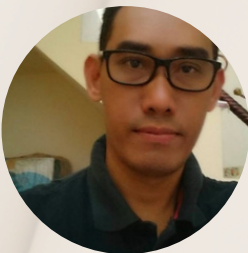

M. Firdaus, ST

AHLI BIDANG PERENCANAAN DAN KEUANGAN DAERAH

Memulai Karir Profesional bidang perencanaan dan keuangan mulai tahun 2008. Dengan pengalaman lebih banyak terjun langsung ke daerah-daerah, kemampuan analisis beliau tidak perlu di ragukan lagi.



Hermada Dekiawan, S.E., M.Sc

AHLI BIDANG PERENCANAAN DAN PENGOLAHAN DATA

Berkarir professional sebagai dosen dan peneliti selama lebih dari 20 tahun. Menerima beberapa penghargaan atas sumbangsihnya terhadap dunia riset dan aktif terlibat di berbagai proyek pemerintah daerah dan sebagai ahli perencanaan dan statistic



Gatot Hariyanto, ST, MT

AHLI BIDANG PEMBANGUNAN SOSIAL EKONOMI

Memiliki pengalaman dibidang pengembangan sumber daya manusia lebih dari 15 tahun. Aktif mengajar di berbagai kampus swasta di Yogyakarta dan menjadi pembicara di berbagai kegiatan seminar dan pelatihan.

LEGALITAS DAN PERIZINAN

PT. RE DESIGN CONSULTING

AKTA PENDIRIAN:

NOTARIS CH. NUNING NUGRAHA, S.H NOMOR 08
TANGGAL 14 OKTOBER 2006

AKTA PERUBAHAN:

NOTARIS INDRI HAPSARI TIARYANI, SH., M.KN NOMOR 19
TANGGAL 11 JANUARI 2021

NOMOR POKOK WAJIB PAJAK:

02.544.255.9-542.000

SK MENTERI KEHAKIMAN & HAM:

AHU-0002277.AH.01.02.TAHUN 2021

NOMOR INDUK BERUSAHA:

0220108271189



STRUKTUR ORGANISASI

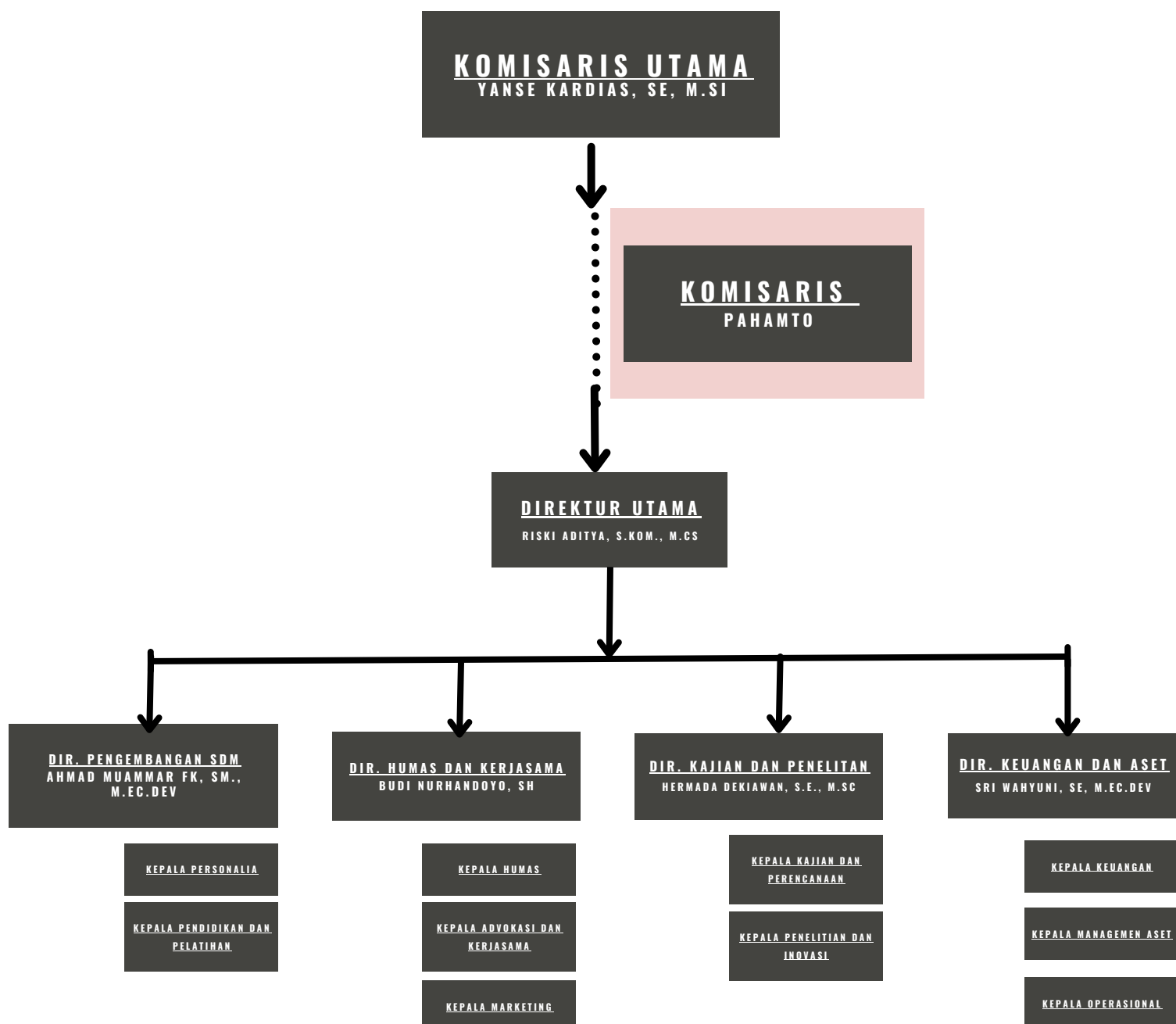

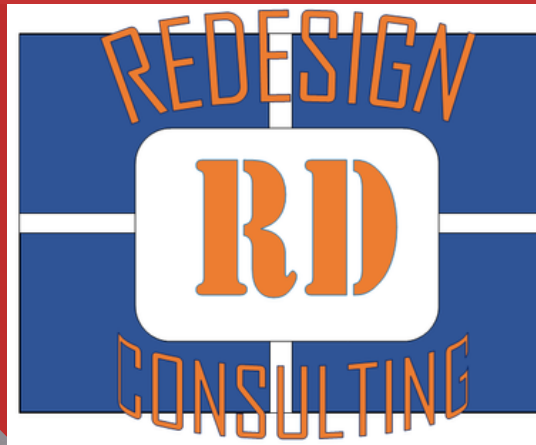

KONTAK INFORMASI



Kantor Pusat

Jl. Monjali No.51B, RT 02/RW 43, Nandan,
Gemawang, Sinduadi, Mlati, Sleman, DIY.
Telp/Wa. 0812-1540-7592



redesainconsultingindonesia@gmail.com



rdcjogja.com